

DECLIVE NATURAL DO TERRENO

DECLIVE NATURAL DO TERRENO

calçada de concreto despenpenado com 1,20m de largura x 0,03 m altura em todo perimetro com 2% de inclinação

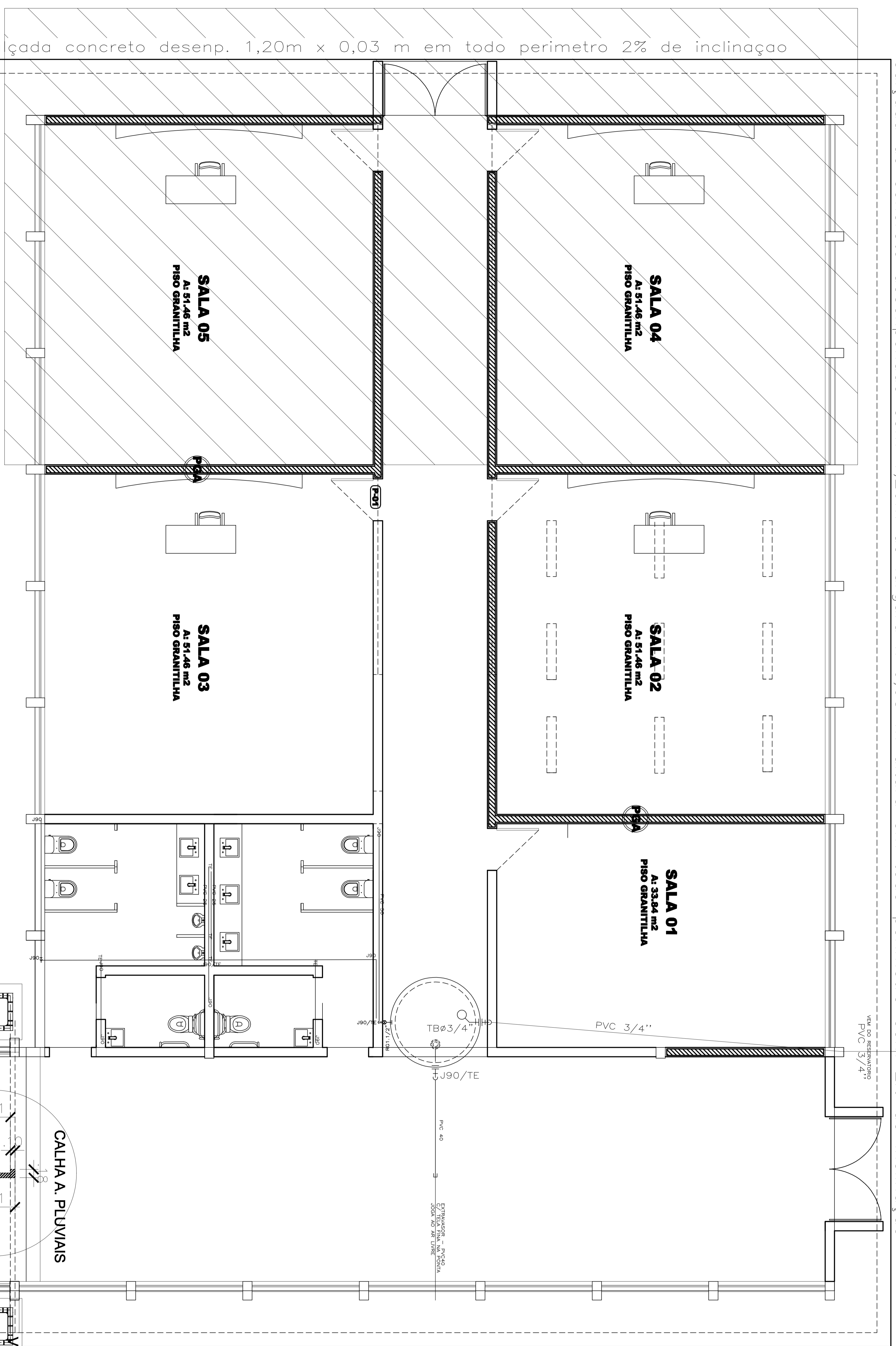

calçada de concreto despenpenado com 1,20m de largura x 0,03 m altura em todo perimetro com 2% de inclinação

DECLIVE NATURAL DO TERRENO

### ESQUEMA DE LIGAÇÃO

ESCALA: 1:50

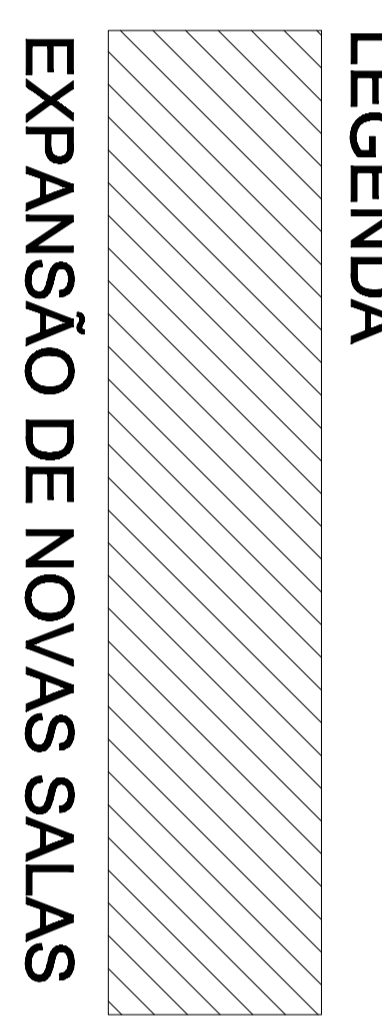

DECLIVE NATURAL DO TERRENO

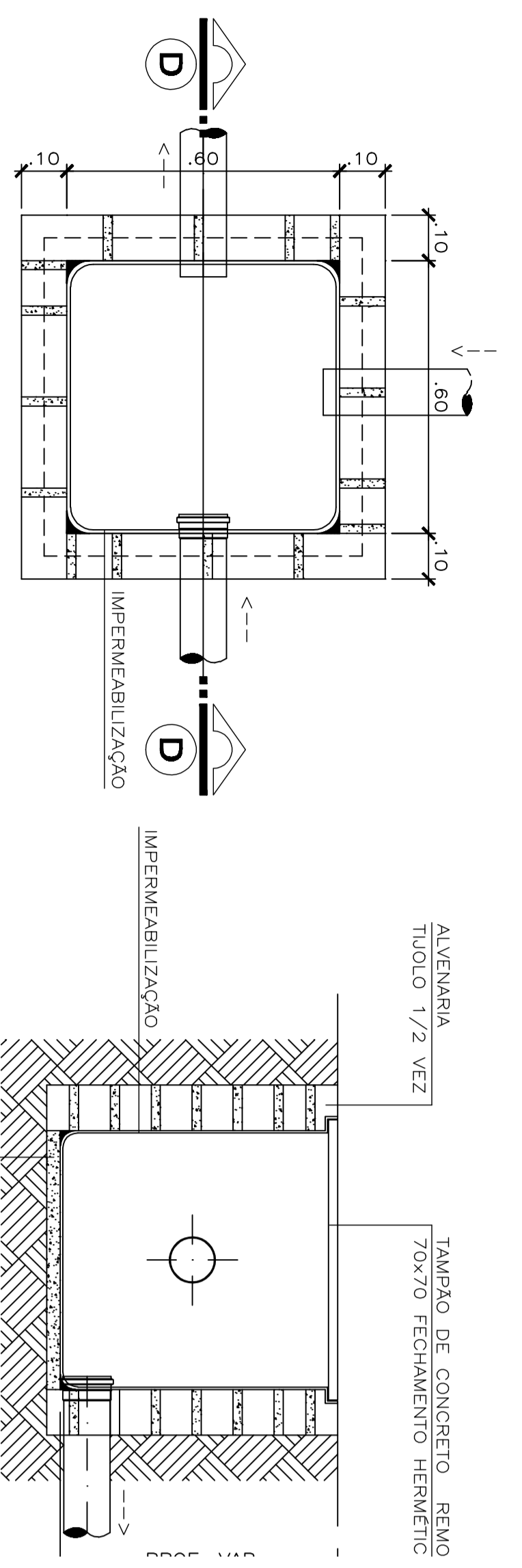

### DETALHE DA CAIXA DE PASSAGEM

ESCALA 1:20

PVC150 i:2%  
SAI P/ REDE COLETOIRA AGUA PLUVIAL EXISTENTE

calçada de concreto despenpenado com 1,20m de largura x 0,03 m altura em todo perimetro com 2% de inclinação

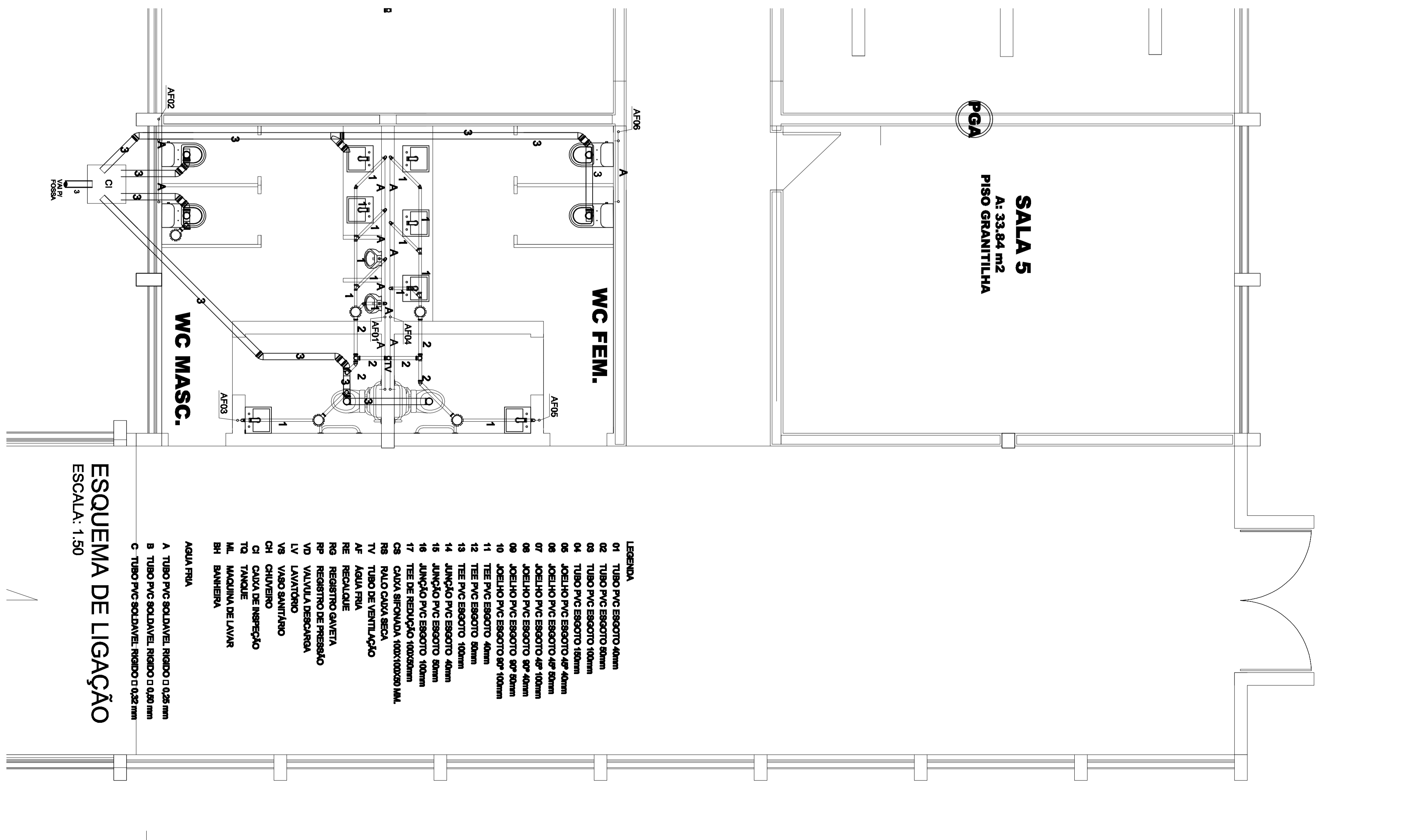

### ESQUEMA DE LIGAÇÃO

ESCALA: 1:50

|  |                |  |
|--|----------------|--|
| <b>OURO BRANCO</b><br>EDIFICAÇÕES E CONSTRUÇÕES LTDA ME<br>CNPJ nº 01164282/0001-43<br>NIRE nº 01.191.911-00   |                | 0202<br><small>Projeto Arquitetônico</small>   |
| <b>FAVULDADE ESTADUAL DE CIÊNCIAS E LETRAS DE PARANAÍVA - FAPIPA</b><br>CAMPUS UNIVERSITÁRIO FREI JURICO SOEVERT<br>PARTE LOTE 50 - QUADRA IVA - COLÔNIA PARANAÍVA |                |  |
| OBS.: - LOCAÇÃO DENTRO DE ÁREA PLUVIAL<br>- OBSERVAR TUBOS DE VENTILAÇÃO DE ESGOTO   |                | FACULDADE ESTADUAL DE CIÊNCIAS E LETRAS DE PARANAÍVA<br>PROJ. ARQ. SENA - 2009/2010/15 |
| DATA: 27/10/2011   | ESC.: INDICADA | ARQ. ELIAS FRESCOTT MACHADO - CUI 15860 3  |